



En exécution de la Directive 89/686/CEE du 21 décembre 1989, concernant le rapprochement des législations des états membres relatives aux équipements de protection individuelle et des décrets n°92-765, 766 et 768 du 29 juillet 1992 portant transposition de cette directive en droit français,

## CTC

4, rue Hermann Frenkel - 69367 Cedex 07 - France

Tel +33 (0)4 72 76 10 10 - Fax +33 (0)4 72 72 76 10 00 - E-Mail : [ctclyon@ctcgroupe.com](mailto:ctclyon@ctcgroupe.com) - [www.ctc.fr](http://www.ctc.fr)

Comité Professionnel de Développement Cuir Chaussure Maroquinerie - Loi 78-654 du 22.06.1978 - Siret 77564972600160 - Code NA 9412Z - TVA FR 88775649726

habilité par arrêté du Ministère du Travail, de l'Emploi et de la Santé en date du 20 décembre 2010,

identifié sous le numéro 0075, publié par JOCE, attribue :

<p align="center"><b>L'ATTESTATION D'EXAMEN CE DE TYPE</b> <b>0075/006/161/03/13/0177 - EXT 03/03/13</b></p>
--

Au modèle d'équipement de protection individuelle suivant :

est conçu pour être une chaussure de sécurité selon la norme EN ISO 20345 : 2011

\* Référence du modèle : J0247 JALCRICKET SAS

\* Fabricant :

**JALLATTE SAS**  
**5 RUE DU FORT - PIERRE JALLATTE**  
**France**

La description du modèle de chaussure de protection, les références des règles techniques vérifiées dans le cadre de l'examen CE de type ainsi que les marquages apposés sur la chaussure sont précisés en pages suivantes de cette attestation.

Fait à Lyon le 21 mars 2013  
**Révision 01 du 02 juin 2014**

Etablie par Lionel GAUDILLERE



NOTE : Toute modification apportée au matériel neuf, objet de la présente attestation d'examen CE de type doit être portée à la connaissance de l'organisme habilité en application de l'article R 4313-38 du Code du Travail ainsi que toute modification des informations contenues dans le dossier technique sur la base duquel l'attestation CE de type a été délivrée (changement de lieu, changement de raison sociale du fabricant, retrait de certificat d'assurance qualité...).

## 1. DESCRIPTION DE LA CHAUSSURE

Suivant l'indice du dossier technique : 02  
 Reference : J0247 JALCRICKET SAS  
 Variante majeure du modele : J0246 JALMARS SAS  
 En date de : Avril 2014

La classification de la chaussure est : I : Chaussure en cuir et en autres matériaux sauf chaussure tout caoutchouc ou tout polymère.

Le modèle de chaussure est : A ; chaussure basse

### Description visuelle :

Vue generale :



Vue de la semelle :

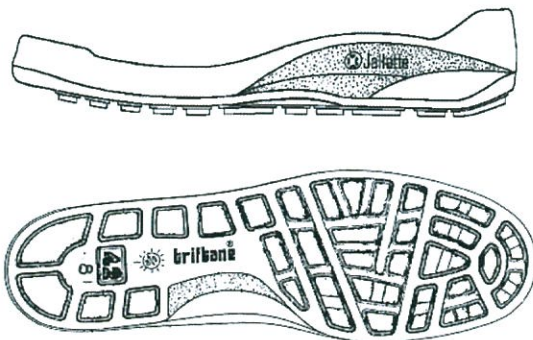

Référence du moule : TA

### Gamme de pointure :

36 - 47

### Description du mode de fabrication :

INJECTE

**Matière :**

		Description du composant	
		Matière	Couleur
TIGE	Composant de tige 1	CROSTA SCAM BRAND GRIG MULOT 1,8/2	Gris
HAUT DE TIGE	Composant de haut de tige 1	CROSTA SCAM BRAND GRIG MULOT 1,8/2	Gris
LANGUETTE	Composant de languette 1	MENTA COL.901+MTP4 FINITO+MAGLIA 50gr	Gris
DOUBLURE D'EMPEIGNE	Composant de doublure d'empeigne 1	Textile SUPERFASER MILLE GRIGIO	Gris
DOUBLURE DE QUARTIER	Composant de doublure de quartier 1	ULTRARESPIRO GRIGIO	Gris
1ère DE PROPRETE	Composant de 1ere de propreté 1	Première AIR NERO ANTIST.JALLATTE	Noir
SEMELLE	Composant de semelle 1	SUOLA TRIFTAINE 1 NOIRE/GRIS	Noir Gris
	Composant de semelle 2	Polyuréthane confort	Noir
1ère DE MONTAGE		SOTTOPIEDE ANTISTATICO 2.2 mm	Beige
EMBOUT		PUNTALE MOD.TG2 FORATO	Gris
INSERT ANTI PENETRATION		LAMINA 160 INOX EPOXY ANTIST.	Gris

## 2. DOMAINE DE PROTECTION

**La conformité avec les exigences essentielles de la Directive 89/686/EEC a été vérifié par les règles techniques suivantes :**

**Exigences de base :**

- \* - EN ISO 20345 : 2011 : Equipement de protection individuelle - Chaussure de sécurité
- \* - L'exigence de la norme EN ISO 20345 : 2011 relative à la résistance au glissement sur carreaux céramiques recouverts d'une solution de Sodium Lauryl Sulfate et sur sol acier avec lubrifiant glycérol (SRC).
- \* - A la date de cette attestation le produit est conforme à l'annexe XVII du règlement européen REACH (552/2009/CE et révisions associées).

**Exigences additionnelles :**

Arrière fermé  
 Propriétés antistatiques  
 Capacité d'absorption d'énergie du talon  
 Résistance à la perforation  
 Résistance à la chaleur  
 Résistance aux hydrocarbures

## 3. MARQUAGE

Chaque chaussure est clairement marqué avec les informations suivantes :

- \* Marquage **CE**
- \* Référence du produit : J0247 JALCRICKET SAS
- \* Taille
- \* Logo du fabricant
- \* Référence du produit pour le fabricant
- \* Année de fabrication et trimestre
- \* Numéro et année de la norme
- \* Symbole des exigences additionnelles

Exemple de marquage :





**Références des rapports d'essais utilisés pour vérifier la conformité avec les exigences des règles techniques :**

Laboratoire	Références
CTC	1111-16259/1
CTC	1112-16568/1
CTC	1112-16570/1
CTC	1112-17350/1
CTC	1210-15354/1
CTC	1210-15362/1
CTC	1210-16125/1
CTC	1211-17603
CIMAC	1212-18170/1
CIMAC	1301-695/1
CIMAC	1302-2532/1
CIMAC	RP20114034
CIMAC	RP20114369
CIMAC	RP2012/2222-5-RP-2