



En exécution de la Directive 89/686/CEE du 21 décembre 1989, concernant le rapprochement des législations des états membres relatives aux équipements de protection individuelle et des décrets n°92-765, 766 et 768 du 29 juillet 1992 portant transposition de cette directive en droit français,

## CTC

4, rue Hermann Frenkel - 69367 Cedex 07 - France

Tel +33 (0)4 72 76 10 10 - Fax +33 (0)4 72 72 76 10 00 - E-Mail : [ctclyon@ctcgroupe.com](mailto:ctclyon@ctcgroupe.com) - [www.ctc.fr](http://www.ctc.fr)

Comité Professionnel de Développement Cuir Chaussure Maroquinerie - Loi 78-654 du 22.06.1978 - Siret 77564972600160 - Code NAF 9412Z - TVA FR 88775649726

habilité par arrêté du Ministère du Travail, de l'Emploi et de la Santé en date du 20 décembre 2010,

identifié sous le numéro 0075, publié par JOCE, attribue :

### L'ATTESTATION D'EXAMEN CE DE TYPE 0075/006/161/03/13/0177 - EXT 05/04/13

Au modèle d'équipement de protection individuelle suivant :

est conçu pour être une chaussure de sécurité selon la norme EN ISO 20345 : 2011

\* Référence du modèle : J0250 JALTARMAC SAS

\* Fabricant :

**JALLATTE SAS**  
**5 RUE DU FORT - PIERRE JALLATTE**  
**France**

La description du modèle de chaussure de protection, les références des règles techniques vérifiées dans le cadre de l'examen CE de type ainsi que les marquages apposés sur la chaussure sont précisés en pages suivantes de cette attestation.

Fait à Lyon le 02 avril 2013  
**Révision 01 du 02 juin 2014**

Etablie par Lionel GAUDILLERE



NOTE : Toute modification apportée au matériel neuf, objet de la présente attestation d'examen CE de type doit être portée à la connaissance de l'organisme habilité en application de l'article R 4313-38 du Code du Travail ainsi que toute modification des informations contenues dans le dossier technique sur la base duquel l'attestation CE de type a été délivrée (changement de lieu, changement de raison sociale du fabricant, retrait de certificat d'assurance qualité...).

## 1. DESCRIPTION DE LA CHAUSSURE

Suivant l'indice du dossier technique : 03  
 Reference : J0250 JALTARMAC SAS  
 Variante majeure du modele : J0246 JALMARS SAS  
 En date de : Avril 2014

La classification de la chaussure est : I : Chaussure en cuir et en autres matériaux sauf chaussure tout caoutchouc ou tout polymère.

Le modèle de chaussure est : B : Brodequin

### Description visuelle :

Vue generale :



Vue de la semelle :

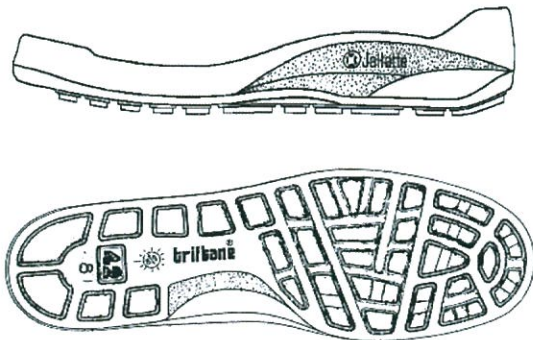

Référence du moule : TA

### Gamme de pointure :

36 - 47

### Description du mode de fabrication :

INJECTE



**Matière :**

|                         |  | Description du composant             |              |
|-------------------------|--|--------------------------------------|--------------|
|                         |  | Matière                              | Couleur      |
| TIGE                    | Composant de tige 1                    | CRUST MERAN NERO<br>1,9/2, 1 S2      | Noir         |
| HAUT DE TIGE            | Composant de haut de tige<br>1         | VITELLO ROUGE/ORANGE<br>0,9/1, 1 MM  | Rouge        |
| LANGUETTE               | Composant de languette 1               | BOVIN                                | Noir         |
| DOUBLURE<br>D'EMPEIGNE  | Composant de doublure<br>d'empeigne 1  | Textile SUPERFASER<br>MILLE GRIGIO   | Gris         |
| DOUBLURE DE<br>QUARTIER | Composant de doublure de<br>quartier 1 | VILEDON POKER W 0,9<br>ANTRACITE     | Gris         |
| 1ère DE<br>PROPRETE     | Composant de 1ere de<br>propreté 1     | Première AIR NERO<br>ANTIST.JALLATTE | Noir         |
|                         |  | TEXON 401<br>0,40+ALU+MOLLE+LATEX    | Noir         |
| SEMELLE                 | Composant de semelle 1                 | SUOLA TRIFTANE 1<br>NOIRE/ROUGE      | Noir / rouge |
|                         | Composant de semelle 2                 | Polyuréthane confort                 | Noir         |
| 1ère DE MONTAGE         |  | DUFELT(R)                            | Noir         |
| EMBOUT                  |  | PUNTALE MOD.TG2<br>FORATO            | Gris         |
| INSERT ANTI PENETRATION |  | LAMINA 160 INOX EPOXY<br>ANTIST.     | Gris         |

## 2. DOMAINE DE PROTECTION

**La conformité avec les exigences essentielles de la Directive 89/686/EEC a été vérifié par les règles techniques suivantes :**

**Exigences de base :**

- \* - EN ISO 20345 : 2011 : Equipement de protection individuelle - Chaussure de sécurité
- \* - L'exigence de la norme EN ISO 20345 : 2011 relative à la résistance au glissement sur carreaux céramiques recouverts d'une solution de Sodium Lauryl Sulfate et sur sol acier avec lubrifiant glycérol (SRC).
- \* - A la date de cette attestation le produit est conforme à l'annexe XVII du règlement européen REACH (552/2009/CE et révisions associées).

**Exigences additionnelles :**

Arrière fermé  
 Propriétés antistatiques  
 Capacité d'absorption d'énergie du talon  
 Résistance à la perforation  
 Résistance à la chaleur  
 Résistance aux hydrocarbures  
 Résistante à la pénétration et absorption d'eau  
 Isolation du semelage contre la chaleur  
 Semelles à crampons

### 3. MARQUAGE

Chaque chaussure est clairement marqué avec les informations suivantes

- \* Marquage 
- \* Référence du produit : J0250 JALTARMAC SAS
- \* Taille
- \* Logo du fabricant
- \* Référence du produit pour le fabricant
- \* Année de fabrication et trimestre
- \* Numéro et année de la norme
- \* Symbole des exigences additionnelles

Exemple de marquage :



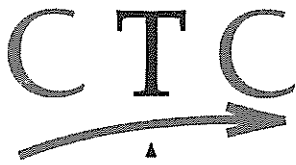

**Références des rapports d'essais utilisés pour vérifier la conformité avec les exigences des règles techniques :**

| Laboratoire | Références         |
|-------------|--------------------|
| CTC         | 1105-7262/1        |
| CTC         | 1106-8770/1        |
| CTC         | 1111-16259/1       |
| CTC         | 1112-17350/1       |
| CTC         | 1112-17566/1       |
| CTC         | 1210-15362/1       |
| CTC         | 1212-18170/1       |
| CTC         | 1212-19190/1       |
| CTC         | 1212-19483/1       |
| CTC         | 1301-691/1         |
| CTC         | 1301-695/1         |
| CTC         | 1302-2532/1        |
| CTC         | 1303-4092/1        |
| CTC         | 1303-4094/1        |
| CIMAC       | RP20105132         |
| CIMAC       | RP20114369         |
| CIMAC       | RP20111729         |
| CIMAC       | RP20111730         |
| CIMAC       | RP20120569         |
| CIMAC       | RP2012/2222-5-RP-2 |